Univers	Professional
Typ	Vertikale Aktivitäten
Kategorie	Mitlaufende Auffanggeräte
Unterkategorie	Mitlaufende Auffanggeräte

ASAP® LOCK

Das mitlaufende Auffanggerät ASAP LOCK ist darauf ausgelegt, das Handling für den Anwender beim Aufstieg am Seil zu erleichtern. Bei normaler Verwendung folgt das Gerät ohne manuelles Eingreifen automatisch den Bewegungen des Anwenders am Seil. Bei einem Sturz oder abrupter Beschleunigung blockiert das Auffanggerät am Seil und stoppt den Anwender. Die integrierte Blockierfunktion ermöglicht es dem Anwender, das Gerät zu stoppen, um die Sturzhöhe zu reduzieren. Der Verbindungsarm schützt beim Passieren von Zwischensicherungen vor dem Verlust des Geräts. Das ASAP LOCK wird zusammen mit einem Falldämpfer verwendet, um entfernt vom Seil arbeiten zu können. Es ist nach amerikanischen, europäischen und russischen Normen zertifiziert.

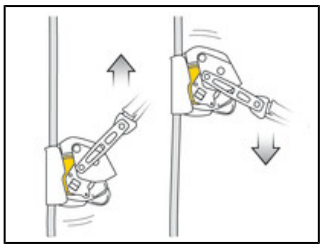

Bei normaler Verwendung läuft das ASAP LOCK ohne manuelles Eingreifen mit dem Anwender am Seil mit.

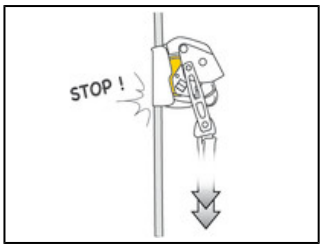

Bei einer abrupten Bewegung (Sturz, Abrutschen, unkontrollierte Abseilfahrt usw.) blockiert das mitlaufende Auffanggerät am Seil und stoppt den Anwender.

Die integrierte Blockierfunktion ermöglicht es dem Anwender, das Gerät zu stoppen, um die Sturzhöhe zu reduzieren.

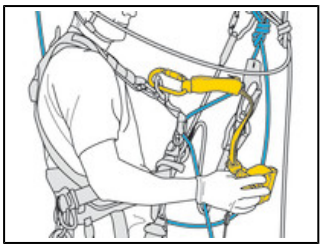

Der Verbindungsarm schützt das Gerät beim Passieren von Zwischensicherungen vor Herunterfallen.

Kurzbeschreibung Am Seil mitlaufendes Auffanggerät mit Blockierfunktion

Beschreibung

• Permanenter Schutz gegen Absturz:
- Blockiert bei Stürzen, Abrutschen und unkontrollierten Abseilfahrten.
- Funktioniert an vertikalen oder geneigten Seilen.
- Blockiert am Seil, auch wenn der Anwender während des Sturzes nach dem Gerät greift.
• Die integrierte Blockierfunktion des Auffanggeräts ermöglicht es dem Anwender, das Gerät zu stoppen, um die Sturzhöhe zu reduzieren.
Bei starkem Wind verhindert diese Funktion zudem, dass das Seil nach oben gezogen wird.
• Einfach und effizient:
- Gleitet ohne manuelles Eingreifen am Seil auf und ab.
- Lässt sich überall am Seil problemlos ein- und aushängen.
- Der Verbindungsarm schützt beim Passieren von Zwischensicherungen vor dem Verlust des Geräts.
- Wird mit einem Falldämpfer kombiniert, um entfernt vom Seil arbeiten zu können: ASAP'SORBER (europäische oder internationale Ausführung) oder ASAP'SORBER AXESS, geeignet für Lasten bis zu 250 kg bei der Rettung von zwei Personen.

Spezifikationen

• Material: Aluminium, Edelstahl, Polyamid
• Gewicht: 425g
• Zertifizierungen(en): ANSI Z359.15 bei Verwendung mit dem ASAP'SORBER- (internationale Ausführung) oder ASAP'SORBER AXESS-Falldämpfer, dem OXAN TRIACT-LOCK-Karabiner (internationale Ausführung), CAPTIV-Positionierungsbügeln und dem RAY 12 mm-Seil mit vernähter Endverbindung
• Zertifizierungen(en): CE EN 12841 Typ A bei Verwendung mit dem ASAP'SORBER- (europäische oder internationale Ausführung) oder ASAP'SORBER AXESS-Falldämpfer und einem Seil EN 1891 Typ A von 10 bis 13 mm
• Zertifizierungen(en): CE EN 353-2 bei Verwendung mit dem ASAP'SORBER-Falldämpfer (europäische oder internationale Ausführung) und dem AXIS 11 mm- oder dem PARALLEL 10,5 mm-Seil mit vernähter Endverbindung
• Zertifizierungen(en): EAC bei Verwendung mit dem ASAP'SORBER- (europäische Ausführung) oder ASAP'SORBER AXESS-Falldämpfer und einem Seil EN 1891 Typ A von 10 bis 13 mm

Spezifikationen/Referenz

Referenz(en)	**B071BA00**
Made in	FR
Garantie	3 Jahre
Verpackung	1
Menge pro Karton	6
EAN	3342540822238

Zugehörige Produkte

ASAP'SORBER europäische Ausführung
ASAP'SORBER internationale Ausführung
ASAP'SORBER AXESS
AXIS 11 mm mit vernähter Endverbindung
PARALLEL 10,5 mm
RAY 12 mm mit vernähter Endverbindung